

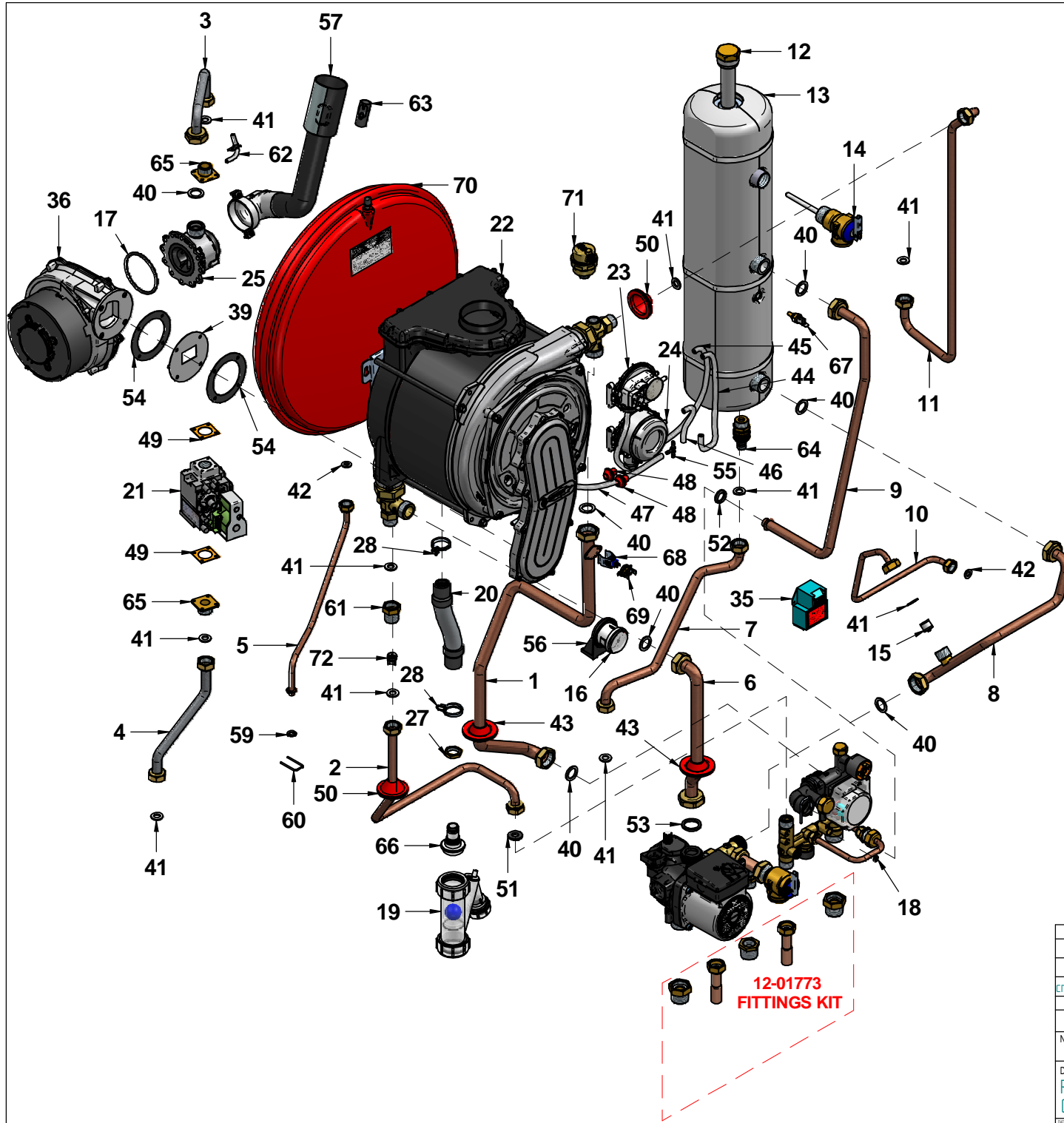

N°	Code	Description	Qty
1	15-00996	TRANSFORMER FIXING PLATE	1
2	15-01192	CASING BACK SIDE PANEL	1
3	15-01222	FLUE EXHAUST CAP	1
4	15-01225	FIXING CASING BRACKET	1
5	15-01256	CYLINDER TOP PLATE BRACKET	1
6	15-01326	CASING SQUARE ELEMENT	1
7	15-01359	CONTROL PANEL LEFT SIDE BRACKET	1
8	15-01386	ROOM-SEALED CHAMBER TOP PLATE	1
9	15-01387	ROOM-SEALED CHAMBER BOTTOM PLATE	1
10	15-01389	ROOM-SEALED CHAMBER BOTTOM PLATE	1
11	15-01392	CASING LEFT SIDE PANEL	1
12	15-01393	CASING LEFT RIGHT PANEL	1
13	15-01395	ROOM-SEALED CHAMBER SIDE PANEL "A"	1
14	15-01396	ROOM-SEALED CHAMBER SIDE PANEL "B"	1
15	15-01399	CONTROL PANEL RIGHT SIDE BRACKET	1
16	35-00083	INSULATION RIGHT/LEFT PANELS	1
17	35-00101	CASING FRONT PANEL	1
18	35-00121	INSULATION FRONT PANEL	1
19	79066LP	FRAME SLIMCODE - 2006	1

Disegnatore	Rev.	data revisione	Autore revisione	Descrizione revisione
marco giorgi				
Modificato				
crislian.pozzaglini				
Data di creazione	Scala	Materiale	Sp.	Peso (Kg)
19/05/2016				51.031
Note				
Descrizione completa R2KA 24/8 "DUAL-TECH" V2 MET CND - CS R2				
 tecnologia nel calore dal 1959			Codice A341A472A211	Revisione 00
			<small> TUTTI I DIRITTI SONO RISERVATI. LA DITTA SI RISERVA IL DIRITTO DI CANCELLARE, MODIFICARE, SOSTITUIRE O PREVENIRE SENZA AVER AVVERTENZA, SENZA NESSUNA RESPONSABILITÀ PER EVENTUALI NECESSITÀ. I CONTENUTI NEL PRESENTE CATALOGO SONO SOGGETTI AD ERRORE DI STAMPA O DI TRACCIATURA. TUTTI I DIRITTI SONO RISERVATI. NESSUNA PARTE DI QUESTO DOCUMENTO PUÒ ESSERE RIPRODOTTA, MEMORIZZATA IN SISTEMI DI ARCHIVIO O TRASMessa IN QUALSIASI FORMA E METODO ELETTRONICO, MECCANICO, FOTOCOPIA O ALTRI SENZA LA PRECEDENTE AUTORIZZAZIONE DELLA DITTA. </small>	



N°	Code	Description	Qty
1	12-01495	PIPE Ø18 HTG FLOW	1
2	12-01500	PIPE Ø12 COLD WATER INLET	1
3	12-01578	PIPE Ø14 GAS OUTLET ST.STEEL	1
4	12-01579	PIPE Ø14 GAS VALVE STAINLESS STEEL	1
5	12-01596	PIPE Ø8 EXPANSION VESSEL	1
6	12-01597	PIPE Ø18 HTG RETURN	1
7	12-01598	PIPE Ø14 CYLINDER LT.8 HOT WATER INLET	1
8	12-01599	PIPE Ø14 CYLINDER LT.8 COLD WATER INLET - CIRCULATING	1
9	12-01600	PIPE Ø14 CYLINDER OUTLET / CIRCULATING	1
10	12-01793	PIPE Ø8 BY-PASS	1
11	12-01798	PIPE Ø10 CONDENSING EXCHANGER / CYLINDER	1
12	20058LA	ANODE FOR 8 Lt. TANK WITH BRASS CUP	1
13	25-00109	CYLINDER LT.8 US - W/SAF.VALV.CONN.3/4" F	1
14	25-00110	CYLINDER SAFETY VALVE 3/4" M-F	1
15	25-00256	BY-PASS D.15	1
16	25-00363	WATER PRESSURE GAUGE-QUICK CONNECTION	1
17	25-00386	O-RING 62.00x3 VENTURI POLIDORO	1
18	25-00404	OR 5.00x2 EPDM	1
19	27044LA	CONDENSATE TRAP RK	1
20	30-00129	CONDENSATE DRAIN PIPE	1
21	30-00205	SIGMA GAS VALVE 120V 60Hz 10/60°C	1
22	30-00212	CONDENSING EXCHANGER	1
23	30-00254	AIR PRESSURE SWITCH 10/20 Pa	1
24	30-00262	AIR PRESSURE SWITCH 730Pa off - 680Pa on	1
25	30-00264	NATURAL GAS VENTURI	1
26	31455LA	MAIN PCB / FAN CABLE UL/CSA	1
27	34001LA	BRASS BACKNUT 1/2" E 24x5	1
28	38525LA	BIFILAR CLAMP SPRING TYPE 24.4-26	2
29	40-00060	SAFETY THERMOSTAT CABLE	1
30	40-00087	CABLE CONDENS. TRAP/FRAME ASSY	1
31	40-00088	CABLE CONDENS. IONISATION	1
32	40-00106	IGNITION ELECTRODE CABLE	1
33	40-00125	IGNITION TRANSFORMER CABLE ASTOSS	1
34	40-00155	FAN POWER SUPPLY CABLE UL/CSA	1
35	40-00266	IGNITION TRANSFORMER ULCS ZAG 2 XV - 07000060	1
36	40-00267	EXHAUST FAN RG128/1300 -55667.11840	1
37	40-00275	CABLE GAS VALVE / AIR PRESSURE SWITCH	1
38	40-00300	AIR PRESSURE SWITCHES CABLE	1
39	40053LP	BURNER FLANGE	1
40	43001LA	WASHER Ø 23.5x17x2 3/4" -AFM34	7
41	43002LA	WASHER Ø 18.5x10.2x2 1/2" -AFM34	10
42	43003LA	WASHER Ø15x8x2 3/8" -AFM34	2
43	43009LA	FB10/1 SYLICON RED WASHER ROUND TYPE	2
44	43018LA	SYLICON/TRANSPARENT PIPE Ø 8x4	1
45	43018LA	SYLICON/TRANSPARENT PIPE Ø 8x4	1
46	43018LA	SYLICON/TRANSPARENT PIPE Ø 8x4	1
47	43018LA	SYLICON/TRANSPARENT PIPE Ø 8x4	1
48	43042LA	RED SYLICON WASHER FOR SYLICON PIPES D.8x4	2
49	43045LA	WASHER 33x33x1.5 Ø 19	2
50	43047LA	GAS VALVE WHITE WASHER	1
51	43113LA	FLOW SWITCH WASHER D.22x10.5x3EPDM	1
52	43150LA	EPDM O-RING 14X30 FOR BRASS CONNECTIONS M.PLEX	1
53	43208LA	WASHER 23x30x3sp EPDM 80sh 1"	1
54	43278LA	FLANGE WASHER D.82 EPDM	2
55	45-00001	T CONNECTION 3/8" D.3.5 DOUBLE PRESSURE SWITCH	1
56	45-00042	WATER PRESSURE GAUGE FIXING PLATE	1
57	50-00152	AIR INTAKE TUBE - COMBI-TECH	1
58	50088LA	ELECTRIC PLUG 3xAWG18 BLACK 1.5mt	1
59	55-00222	OR PIPE EXPANSION VESSEL	1
60	55-00227	EXPANSION VESSEL PIPE FIXING CLIP	1
61	55-00382	NIPPLES 1/2" MF	1
62	55-00458	AIR PRESSURE POINT	1
63	57525LA	VENTURI NEGATIVE PRESSURE POINT 2008	1
64	67003LA	DRAIN VALVE RSC/G 1/2"	1
65	68014LA	1/2" CONNECTION W/THRED	2
66	68244LA	SIPHON CONNECTION 2006	1
67	73507LA	D.H.W.-HEATING 1/8" WHITE SENSOR S011001	1
68	73516LA	HTG CLIP SENSOR X PIPE 17/18mm BLUE	1
69	86006LA	SAFETY THERMOSTAT 95gr(α)E.	1
70	95019LA	EXPANSION VESSEL LT.8 D.522	1
71	96012LA	AUTOMATIC AIR VENT VALVE 3/8"	1
72	96018LA	NON-RETURN VALVE	1

Disegnatore	Rev.	data revisione	Autore revisione	Descrizione revisione
marco.giorgi				
Modificato				
eristian.pozzaglini				
Data di creazione	Scala	Materiale	Sp.	Peso (Kg)
19/05/2016				0412578
Note				
Descrizione completa				
R2KA 24/8 "DUAL-TECH" V2 MET				
CND - CS R2				



tecnologia nel calore dal 1959

Code Revisione

A341A472A211 **00**

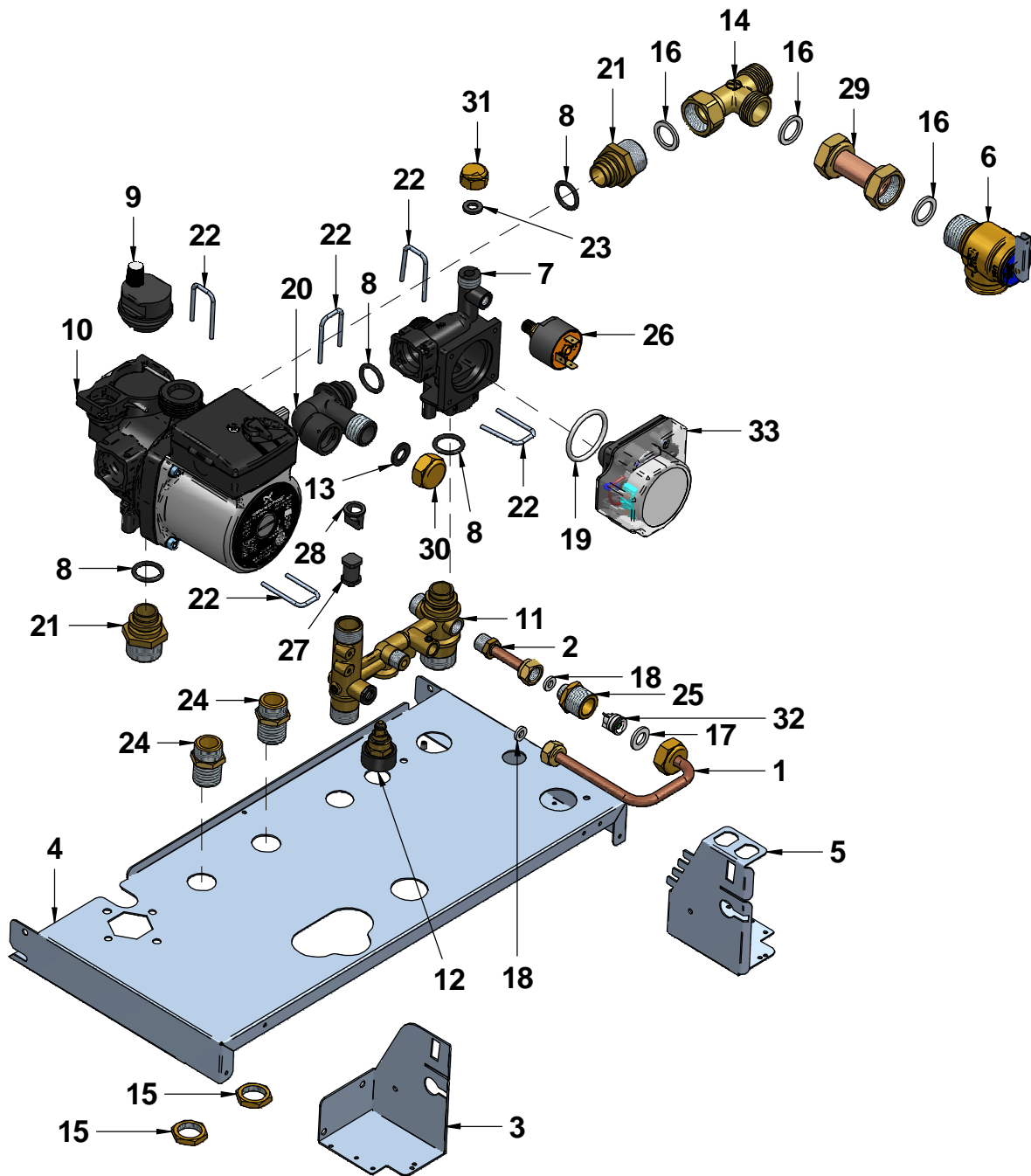

N°	Code	Description	Qty
1	12-01406	PIPE Ø 8 N.RET.VALVE FLOW	1
2	12-01407	PIPE Ø8 NOT RETURN VALVE L=57 STRAIGHT	1
3	15-01359	CONTROL PANEL LEFT SIDE BRACKET	1
4	15-01389	ROOM-SEALED CHAMBER BOTTOM PLATE	1
5	15-01399	CONTROL PANEL RIGHT SIDE BRACKET	1
6	25-00247	SAFETY VALVE 3/4"M-3/4"F 30PSI - 1040705	1
7	25-00257	DIVERTER VALVE PLASTIC BODY	1
8	25-00269	PUMP/PUMP CONNECTION BODY OR 18,64x3,53 EPDM	4
9	25-00330	AIR VENT VALVE GRUNDFOSS	1
10	25-00331	PUMP AOKR GRUNFOS UPS 15-58	1
11	25-00401	COLD WATER/HEATING FLOW CONNECTION	1
12	25-00491	FILLING TAP	1
13	25-00498	WASHER Ø18.5x10x2 EPDM 70sh	1
14	26068LA	T CONNECTION 3/4" CYLINDER EXP. VESSEL	1
15	34001LA	BRASS BACKNUT 1/2" E.24x5	2
16	43001LA	WASHER Ø 23.5x17x2 3/4" -AFM34	3
17	43002LA	WASHER Ø 18.5x10.2x2 1/2" -AFM34	1
18	43007LA	WASHER D.11.5x6x2 1/8" -AFM34	2
19	43145LA	DIVERTER VALVE O-RING M.PLEX	1
20	45-00048	2-WAY VALVE BY-PASS CONNECTION	1
21	55-00191	NIPPLES 3/4" w/O-RING	2
22	55-00215	FIXING CLIP - STAINLESS STEEL	5
23	55-00229	WASHER 3/8" Ø15x8x2	1
24	56009LA	NIPPLE 1/2"-1/2" E.22x35 RKA/GAS VALVE ELBOW	2
25	56087LA	CL 2510 1/4"-1/2" CONNECTION	1
26	59015LA	WATER PRESSURE SWITCH	1
27	61004LP	FLOWSWITCH PISTON	1
28	61005LA	PISTON STOP	1
29	83192LP	PIPE D.18 CYLINDER-"T" CONNECT MAXICOMFORT	1
30	89023LA	BRASS CAP 1/2" E. 24	1
31	89133LA	BRASS CAP 3/8" F E.19 Fi.15	1
32	96018LA	NON-RETURN VALVE	1
33	96073LA	DIVERTER VALVE ACTUATORUL/CSA	1

Disegnatore	Rev.	data revisione	Autore revisione	Descrizione revisione
marco.giorgi				
Modificato				
crislian.pazzaglioni				
Data di creazione	Scala	Materiale	Sp.	Peso (Kg)
12/05/2016	14			3,685
Note				
Descrizione completa HYDRAULIC GROUP R2KA 24/8 CANADA				
			tecnologia nel calore dal 1959	
Codice			Revisione	
26-00436			00	

N°	Code	Description	Qty
1	12-00282	PIPE D.14/16x60	2
2	43001LA	WASHER Ø 23.5x17x2 3/4" -AFM34	2
3	43002LA	WASHER Ø 18.5x10.2x2 1/2" -AFM34	3
4	55-00155	NIPPLES 3/4" BSTP CONICAL	2
5	55-00388	NIPPLES 1/2"F-3/4"M CONE NPT	1

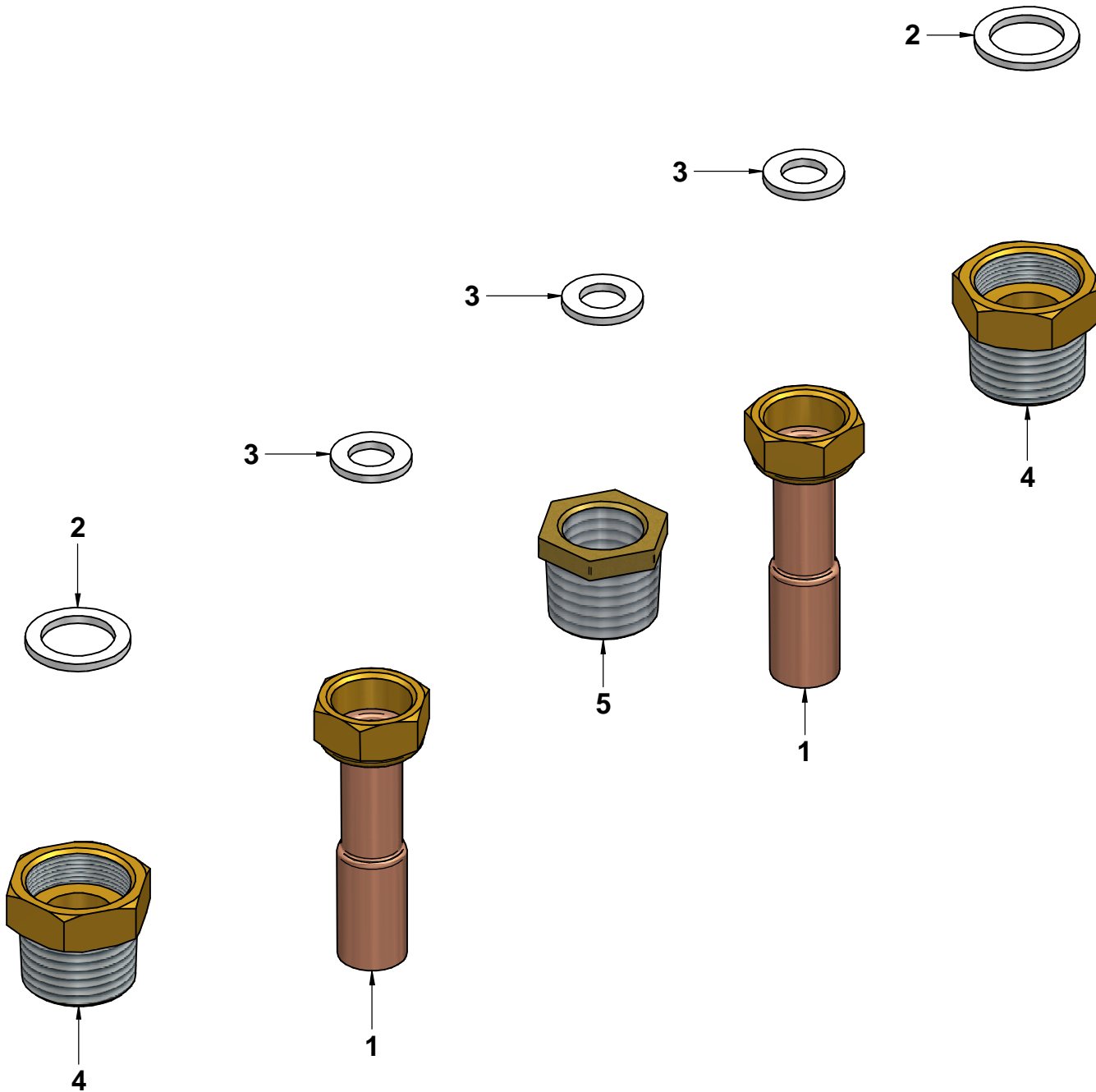

Disegnatore	Rev.	data revisione	Autore revisione	Descrizione revisione
cristian.pazzaglini				
Modificato				
cristian.pazzaglini				
Data di creazione	Scala	Materiale	Sp.	Peso (Kg)
18/04/2016	1:1			0.221
Note				
Descrizione completa FITTING CONNECTION KIT R2KA 24/8 CANADA				
 tecnologia nel calore dal 1959				Revisione
				00
Codice 12-01773				

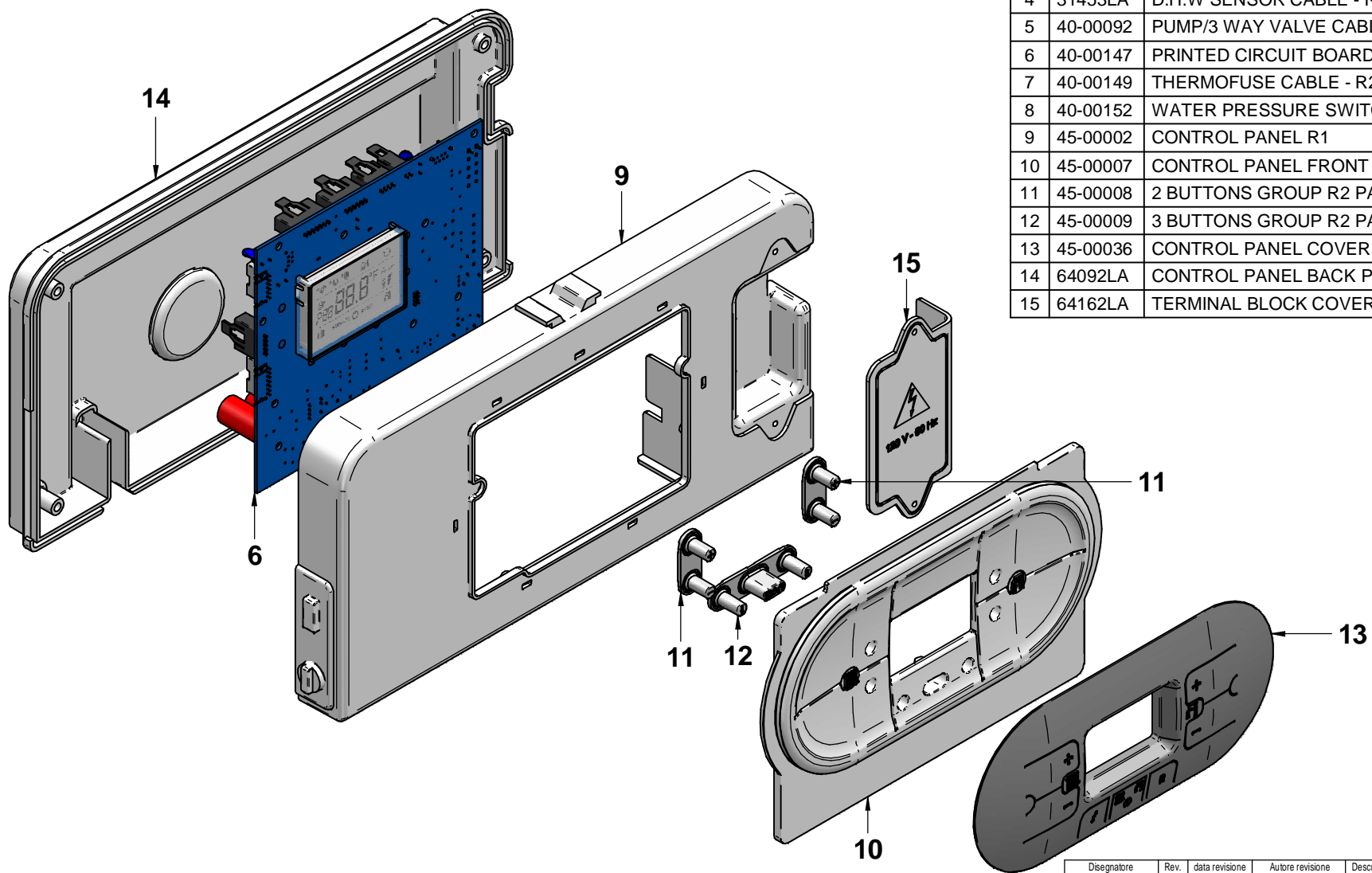

N°	Code	Description	Qty
1	31385LA	POWER SUPPLY CABLE UL/CSA	1
2	31388LA	FRAME-PRINTED CIRCUIT BOARD CABLE UL/CSA	1
3	31428LA	FLOWSWITCH MICRO LEAD UL/CSA	1
4	31453LA	D.H.W SENSOR CABLE - R UL/CSA	1
5	40-00092	PUMP/3 WAY VALVE CABLE UL/CSA	1
6	40-00147	PRINTED CIRCUIT BOARD PREMIX	1
7	40-00149	THERMOFUSE CABLE - R2-UL/CSA	1
8	40-00152	WATER PRESSURE SWITCH CABLE	1
9	45-00002	CONTROL PANEL R1	1
10	45-00007	CONTROL PANEL FRONT COVER R2	1
11	45-00008	2 BUTTONS GROUP R2 PANEL	2
12	45-00009	3 BUTTONS GROUP R2 PANEL	1
13	45-00036	CONTROL PANEL COVER R2 GRAY	1
14	64092LA	CONTROL PANEL BACK PLATE OBLO' - 138006	1
15	64162LA	TERMINAL BLOCK COVER 120V-60HZ	1

Disegnatore	Rev.	data revisione	Autore revisione	Descrizione revisione
marco.giorgi				
Modificato				
crislian.pazzaglini				
Data di creazione	Scala	Materiale	Sp.	Peso (Kg)
15/12/2015	1:2			375.199
Note				
Descrizione completa				
CONTROL PANEL COMPLETE				
R2KA 18-24/8 - CANADA				
Codice				Revisione
41-00180				00



tecnologia nel calore dal 1959

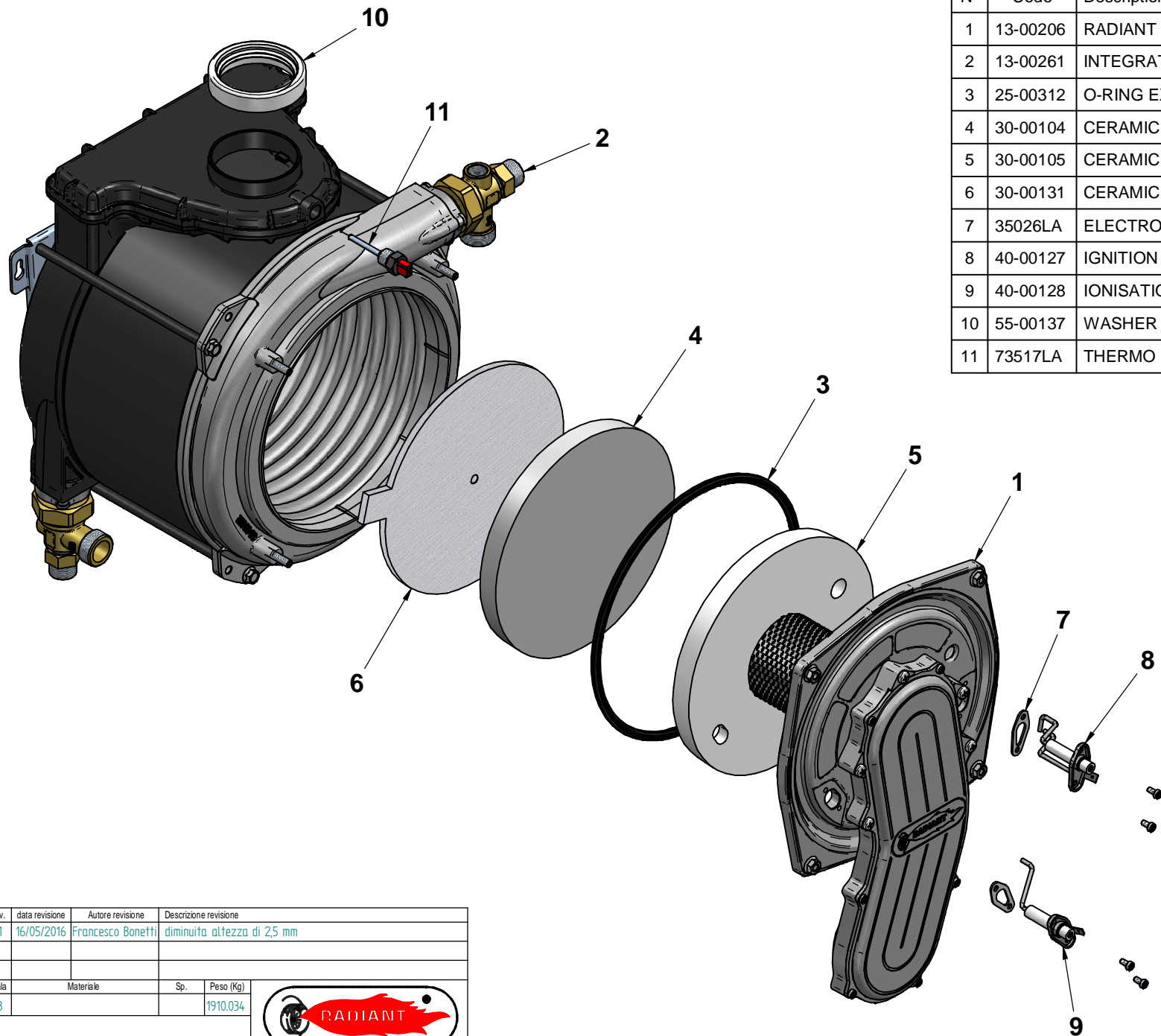

N°	Code	Description	Qty
1	13-00206	RADIANT HEAT EXCHANGER FRONT PANEL	1
2	13-00261	INTEGRATED HEAT EXCHANGER BACK PANEL	1
3	25-00312	O-RING EXCHANGER DOOR	1
4	30-00104	CERAMIC FIBRE - BOTTOM	1
5	30-00105	CERAMIC FIBRE-ROUND TYPE 20SP.	1
6	30-00131	CERAMIC AIRBED	1
7	35026LA	ELECTRODE WASHER	2
8	40-00127	IGNITION ELECTRODE ISO-USA.w/CABLE	1
9	40-00128	IONISATION ELECTRODE ISO-USA w/CABLE	1
10	55-00137	WASHER 74x61 sp.17 EPDM	1
11	73517LA	THERMO FUSE 102øC RED ISOTHERM. 1/4"	1

Disegnatore	Rev.	data revisione	Autore revisione	Descrizione revisione
marco.giorgi	01	16/05/2016	Francesco Bonetti	diminuita altezza di 2,5 mm
Modificato				
marco.giorgi				
Data di creazione	Scala	Materiale	Sp.	Peso (Kg)
28/05/2015	13			1910.034
Note				
Descrizione completa				
CONDENSING EXCHANGER RADIANT				
SK2 28				
				
tecnologia nel calore dal 1959				
Codice				
Revisione				
30-00212				
01				

OGNI TECNICO E MODELLO NON SONO RAPPRESENTATIVE. LA DITTA SI RISERVA IL DIRITTO DI MODIFICARE I MODELLI SENZA AVVERTIRLO. IL MODELLO DI PRELAVORO E' DELL'UNA OTRA RESPONSABILITA' PER OGNI TIPO DI NECESSITA'.
CONTINENTALE, NEL PRESENTI EMISSIONI SE DEVONO NE ERRORI DI STAMPA O DI TRASMISSIONE. TUTTI I DIRITTI SONO RISERVATI. NESSUNA PARTE DI QUESTO DOCUMENTO PUO' ESSERE RIPRODOTTA, FOTOCOPIATA, IN
SISTEMI DI ARCHIVIO E TRANSMISSIONE, IN QUALSIASI FORMA O METODO ELETTRONICO, MECCANICO, FOTOCOPIA O ALTRO, SENZA LA PRECEDENTE AUTORIZZAZIONE DELLA DITTA.